

SCHEDA ALLOGGIO N. 9

Numero	9
Cod.Alloggio	71400080
Cod.Fabbricato	1565
Comune	BORGO CHIESE
Indirizzo	VIA C. BATTISTI 5
Piano	PIANO 3
Interno	11
Legge Art.5	Si
Persone min	1
Persone max	6
Superficie utile abitabile (mq)	107.78
Stanze da letto	2
Altri locali (oltre le stanze da letto)	1 ATRIO, 1 BAGNO COMPLETO, 1 RIPOSTIGLIO, 1 SOGGIORNO CON ANGOLO COTTURA
Spazi accessori	1 CANTINA, 1 SOFFITTA
Accessibile (sbarrierato)	No
Presenza di ascensore	No
Classe energetica	D
Riscaldamento	IMPIANTO CENTRALIZZATO
Canone oggettivo	381.30
Spese condominiali medie presunte: condominio ITEA	215.27
Spese condominiali medie presunte: condomini esterni	
Via prioritaria	No
Autorecupero	No



REGIONE AUTONOMA TRENINO-ALTO ADIGE
(D.P.R. 31 luglio 1978, n. 569)
NUOVO CATASTO EDILIZIO URBANO
(R. Decreto Legge 13 aprile 1939, n. 652)

Mod. Am (C.E.U.)

N. d'ord. 1
N. fogli 1

Planimetria (*) dell'immobile situato nel Comune di Candino Via C. Battisti N. 7
allegata alla dichiarazione presentata all'Ufficio catasto di Tione di Trento Ufficio tavolare di Tione di Trento
C.C. Candino F.M. 24 P.Ed. 189 Sub. 12 P.T. 752 P.M. -

Rilievo (*) in conformità allo stato reale

Compilato dal DOT. ING. GIANFRANCO BERTAMINI
(Titolo, Nome e Cognome del Tecnico)
Iscritto all'Albo di Tione di Trento della Prov. di Trento
Data 15 NOVEMBRE 1994 Timbro e firma
IL DIRIGENTE DEL SERVIZIO TECNICO
Ing. Gianfranco Bertamini

SPAZIO RISERVATO ALL'UFFICIO CATASTO
Subalterni controllati in data
Il Tecnico Catastale
Mod. 97 n. 1759/94 P.C. imp. Cat. Cl.

PIANTA PIANO TERZO h=m. 2.80

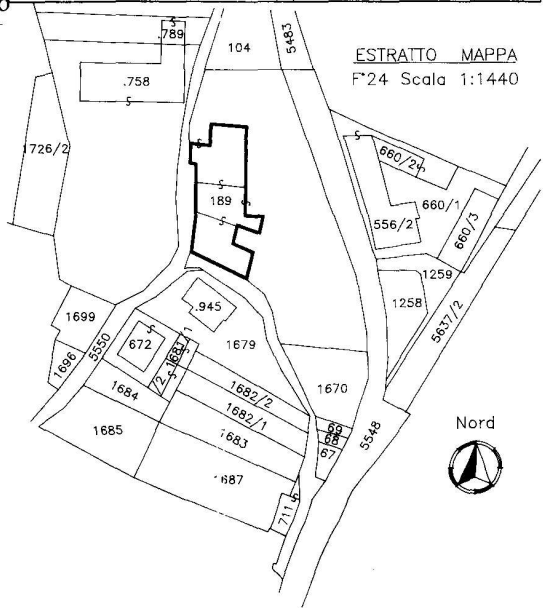
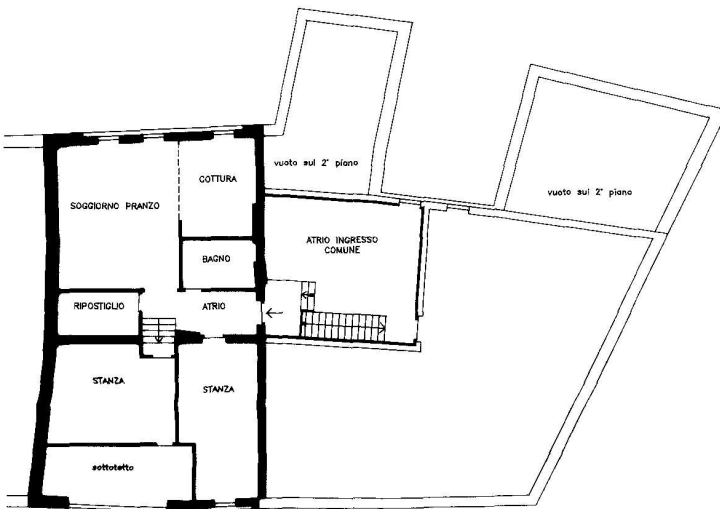

ESTRATTO MAPPA
F24 Scala 1:1440



PIANTA PIANO TERRA h=m. 2.00-2.90

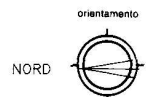
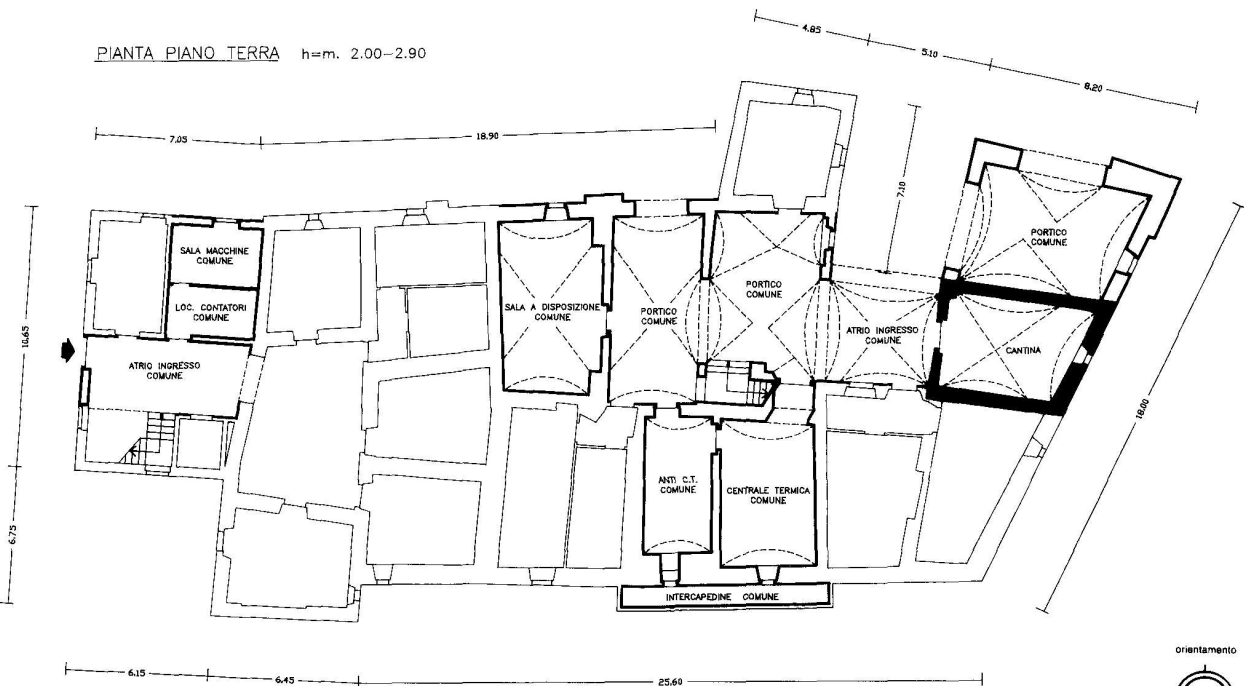

orientamento
NORD
SCALA 1: 200

(*) Indicare le principali misure esterne































